

# 2Charta® KFZ-DMS

**Die Anwendungslösung für die revisionssichere Archivierung und Dokumentenmanagement in allen Bereichen des Straßenverkehrsamtes - vorkonfektioniert und schnell einsetzbar.**

2Charta - KFZ-LDI

Programm Bearbeiten Suche Ansicht Einstellungen ?

Archivieren Aktualisieren Maske leeren Suche Volltextsuche Single-TIFF Multi-TIFF Rescan Bearbeiten Verwerfen Speichern Drucken Ansicht extern

Wiedervorlage Posteingang Signieren MFP

Satz-ID 100  
AKZ / ZNR2 KUS-CK 1 1111  
FIN25 1000  
Gesch.-Vorfall / Dat. NZ 01.01.2001  
Vers.-Beginn / VNR7 01.01.2001 12345  
VSCH. / Sachb. 123  
Name / Vorname Koch Christian  
Zusatz / Geb.-Dat. 08.07.1965  
Vorgangtyp/Datum  
Dokumententyp Deckungskarte  
Eingangs/Dok.-dat. 01.01.2001 01.01.2001  
Bearbeiter Demo

100 / Koch / Christian  
Antrag / 01.01.2001  
Deckungskarte / 01.01.2001

Satz-ID AKZ ZNR2 FIN25 Name AUSK Vorname LOE Anzeigestufe Satzart

Fujitsu fi-4120C2 without SVRS Fujitsu fi-4120C2 with SVRS

*Die Benutzeroberfläche von 2Charta KFZ-DMS. Alle Dokumente und Informationen übersichtlich und leicht zu finden.*

Auf Basis der 2Charta Dokumenten-Management- und Workflow Produkte, wurde mit 2Charta KFZ-DMS eine umfassende Anwendungslösung für alle KFZ-Zulassungs- und Führerscheinstellen geschaffen.

Teure und knapper werdende Archivräume sowie unflexiblen und schwerfällige Auskunftsmöglichkeiten gegenüber Bürgern, Versicherungen und anderen Verwaltungsstellen, machen die Einführung eines Archivierungs- und Dokumenten-Management-Systems dringend erforderlich.

Mit der Einführung der 1. Stufe der Fahrzeugzulassungsverordnung seit 01.03.2007, müssen auch Vorgänge zu Fahrzeugen bearbeitet werden, die nicht dem aktuellen Kennzeichen zugeordnet werden können. Dadurch verschärft sich das Problem der Papierablage.

Seit dem 01.03.2008 wurde zudem die elektronische Versicherungsbestätigung in Deutschland eingeführt, d.h. die Versicherungsunternehmen stellen den Zulassungsbehörden einen elektronischen Datensatz zur Verfügung. Analog zur bisherigen Versicherungsbestätigung in Papierform, ist die Verwaltung verpflichtet, diese Daten gemäß Straßenverkehrsgesetz und der Fahrzeugzulassungsverordnung gerichtsverwertbar aufzubewahren. Auch dies erfordert die elektronische Form der Datenablage.

2Charta KFZ-DMS verfügt über Schnittstellen zu allen gängigen KFZ-Zulassungs- und Führerscheinvorfahren.

Noch während der Bearbeitung des Vorgangs bzw. unmittelbar danach scannt der Sachbearbeiter der Zulassungsstelle alle erstellten Papiere, wie z.B. Zulassungsantrag, Versicherungsbestätigung oder Zulassungsbescheinigung Teil II (ehem. Fahrzeugbrief), ein. Alle notwendigen Daten für die Indizierung der Dokumente (z.B. Kennzeichen, Fahrzeugidentifizierungsnummer, Nummer der Zulassungsbescheinigung Teil II etc.) werden über eine Online-Schnittstelle aus dem KFZ-Verfahren an 2Charta übergeben.

Weitere Informationen zum Vorgang (Geschäftsvorfall, Datum, Fahrzeughalter, Versicherungsdaten, usw.) werden ebenfalls über die Online-Schnittstelle automatisch hinzugefügt. Ein manueller Eingriff ist nicht erforderlich.

Über komfortable Suchroutinen können Daten der Kraftfahrzeugzulassung, z.B. Name, Fahrgestellnummer usw. leicht recherchiert werden. Dokumente und Informationen sind standortunabhängig und jederzeit verfügbar. Auskünfte können schnell und ohne aufwendiges Suchen in Archivräumen und Papierakten zur Verfügung gestellt werden.

Das System ist so offen konzipiert, dass jederzeit, auch bei Vorgängen, die erst später zu einer Verwaltungshandlung führen, Daten archiviert werden können. So integriert das System z.B. Word- oder PDF-Dokumente aus der Anzeigsachbearbeitung des jeweiligen KFZ-Verfahrens.

Die Einbindung von Fax- und Mailsystemen ermöglicht die Kommunikation mit Versicherungsunternehmen und anderen KFZ-Zulassungsstellen, darüber hinaus können mit Hilfe von Workflow-Funktionen Arbeitsabläufe definiert und wesentlich vereinfacht werden.

2Charta KFZ-DMS gewährleistet die Revisionsicherheit aller Daten; die komplette Historie jedes Vorgangs wird im System dokumentiert.

Neben den verfahrensbezogenen Vorgängen, verwaltet 2Charta optional auch alle anfallenden sonstigen Informationen und Dokumente, wie z.B. Gesetzestexte, Verordnungen, Dokumente aus dem Bereich Güterverkehr usw.

#### Weitere Funktionen:

- Durch einen Posteingangskorb wird die elektronische Aktenbearbeitung und die Einbeziehung von MFP-Geräten unterstützt.
- Eine Wiedervorlagefunktion sorgt für das termingerechte Bearbeiten.
- Jedes Dokument oder jeder Vorgang kann mit maßgeschneiderten Zugriffsrechten versehen werden. Dadurch wird sichergestellt, dass nur befugte Personen Einblick in die Unterlagen nehmen können (Z.B. Auskunftssperren, Tarnkennzeichen).
- Um dem veränderten Kommunikationsverhalten in modernen Verwaltungen Rechnung zu tragen, ist 2Charta direkt in das Mailsystem integriert und kann ohne Umwege eingehende Dokumente ablegen und abgelegte Dokumente versenden.
- Ein integrierter Converter wandelt Office-Dokumente in ein Standard-Dokumentenformat für die langfristige sichere Archivierung.
- Für den Import von vorhandenen Dokumenten steht eine komfortable Funktion via Drag und Drop zur Verfügung.
- Zur Digitalisierung von Papier werden alle marktgängigen Scanner unterstützt.
- Für die inhaltliche Erschließung von Datenbeständen, steht optional die „2Charta Find“ Technologie zur Verfügung, die die Recherche nach semantischen und assoziativen Methoden durch den Einsatz von KI-Technik unterstützt
- Bei der Entwicklung von 2Charta wurde großen Wert auf einfache Bedienung gelegt. Der Schulungsaufwand für die Benutzer ist deshalb denkbar gering.

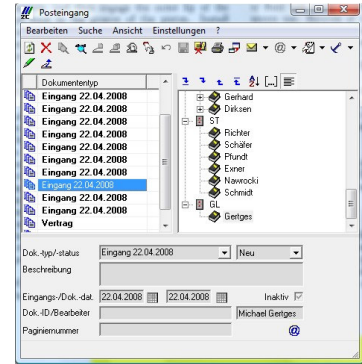

*Der elektronische Postkorb*

2Charta und Open21 können zum umfassenden Dokumenten-Management- und Archivierungssystem für die revisionssichere Dokumentenablage in der kompletten Verwaltung eingesetzt werden.

#### Systemvoraussetzungen:

Microsoft-Windows Server ab Windows 2000.  
Oracle ab Version 9i oder Microsoft SQL-Server ab SQL-Server 2000.

2Charta kann auch in Systemumgebungen mit Citrix oder Windows Terminal Server eingesetzt werden.

2Charta steht darüber hinaus als zentrale mietbare ASP-Anwendung in Rechenzentren zur Verfügung.



Weitere Informationen und Beratung:

#### LORENZ Orga-Systeme GmbH

Eschborner Landstraße 75  
60489 Frankfurt, Germany  
Telefon +49/69/78991-900  
Telefax +49/69/78991-110  
E-Mail: [info@lorenz-orga.de](mailto:info@lorenz-orga.de) / [www.lorenz-orga.de](http://www.lorenz-orga.de)